

住まいの修繕相談会

10月11日(土)午後1時～3時

J S 王子出張所前

後援: 日本総合住生活株式会社

王子五丁目団地

自治会会報

NO. 231 2003年10月5日

公団王子五丁目団地自治会

東京都北区王子五丁目2番

編集責任者・木元章喜

発行責任者・丸本秀昭

電話・FAX3913-6723

【開設時間】月～金9時～16時 土曜9時～12時

<http://www.h5.dion.ne.jp/ougo/>

「住まいをすっきりさせたい」 一要望にこたえて

自治会で共同購入をします

新畳・表替え・裏返し

たたみ

業者: 小沼畳店

新品と取り替え

ふすま

業者: (株)ユナイボード

自治会会員世帯のための共同購入です。未加入世帯は入会のうえご利用下さい

自治会は、会員のみなさまからつよい要望にこたえて、たたみ・ふすまの共同購入をすることにしました。提携業者には自治会会員共同価格で提供してもらっています。深刻な不況でいろいろきびしい折りですが、ご利用下さいますよう、ご案内します。

◎申し込み受付日・場所

10月10日～10月18日 自治会事務所で受付
(平日は午前9時～12時。午後1時～4時。土曜日は午前中のみ)
12日(日)は午後1時～午後4時・午後7時～9時
(13日は受付をしません)

◎申し込み方法

申込用紙に必要事項を記入し提出下さい。工事日は業者から直接連絡をいたします。(襖申し込みは裏面)

たたみ 共同購入価格

| 品名 | 規格 | 市場価格 | 斡旋価格 | 申込数 |
|------|----|--------|--------|-----|
| 畳表取替 | 1帖 | 5,380 | 4,800 | |
| | 半帖 | 3,320 | 3,000 | |
| 畳裏返し | 1帖 | 2,990 | 2,650 | |
| | 半帖 | 1,870 | 1,750 | |
| 新畳 | 1帖 | 14,800 | 10,700 | |
| | 半帖 | 9,130 | 7,800 | |

氏名 _____

号棟 _____ 室 _____

電話 _____

畳は業者さんが状態を見て判断(裏返しで申し込んでも、畳の状態が悪い場合は表取替・新畳をすすめられる)します。条件が合わなければキャンセルもできます。

「ふすまの共同購入」注文書

公団指定業者 備コナイボード

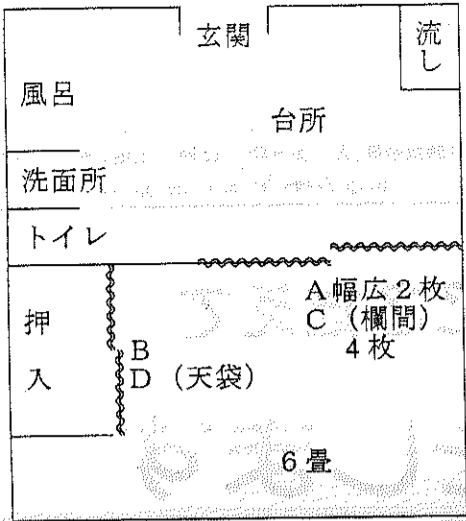

1号棟用

| | 市場価格 | 自治会 斡旋価格 | 数量 | 金額 |
|----|---------|-------------|----|----|
| A | 10,300円 | 6,990円 | | 円 |
| B | 6,540 | 4,430 | | |
| C | 4,620 | 3,330 | | |
| D | 4,420 | 3,160 | | |
| 合計 | | | | |

号棟

号室

氏名

電話

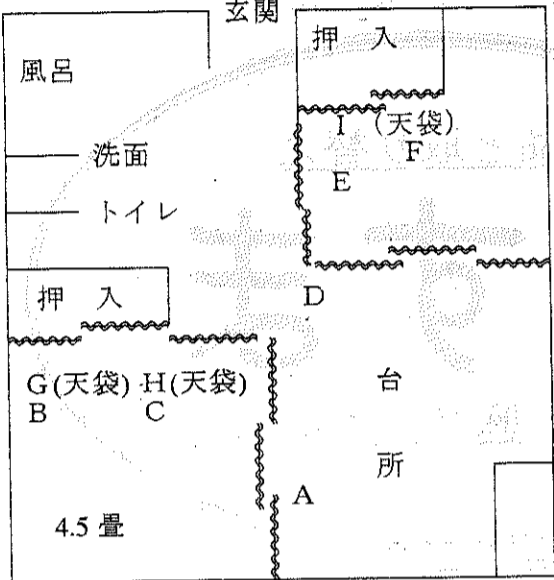

3・4号棟用

| | 市場価格 | 自治会 斡旋価格 | 数量 | 金額 |
|----|---------|-------------|----|----|
| A | 10,300円 | 6,990円 | | 円 |
| B | 6,540 | 4,430 | | |
| C | 10,300 | 6,990 | | |
| D | 6,880 | 4,660 | | |
| E | 6,880 | 4,660 | | |
| F | 6,540 | 4,300 | | |
| G | 3,660 | 2,430 | | |
| H | 4,920 | 3,330 | | |
| I | 3,660 | 2,430 | | |
| 合計 | | | | |

号棟

号室

氏名

電話

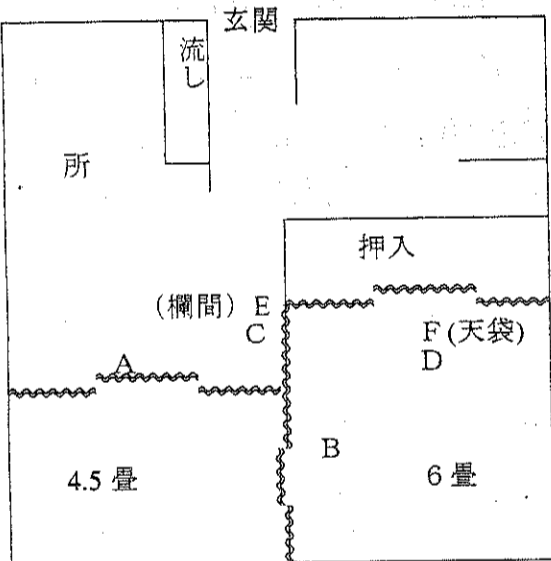

2・5・6号棟用

| | 市場価格 | 自治会 斡旋価格 | 数量 | 金額 |
|----|--------|-------------|----|----|
| A | 6,880円 | 4,660円 | | 円 |
| B | 10,300 | 6,990 | | |
| C | 6,880 | 4,660 | | |
| D | 6,540 | 4,430 | | |
| E | 3,850 | 2,600 | | |
| F | 3,660 | 2,430 | | |
| 合計 | | | | |

号棟

号室

氏名

電話

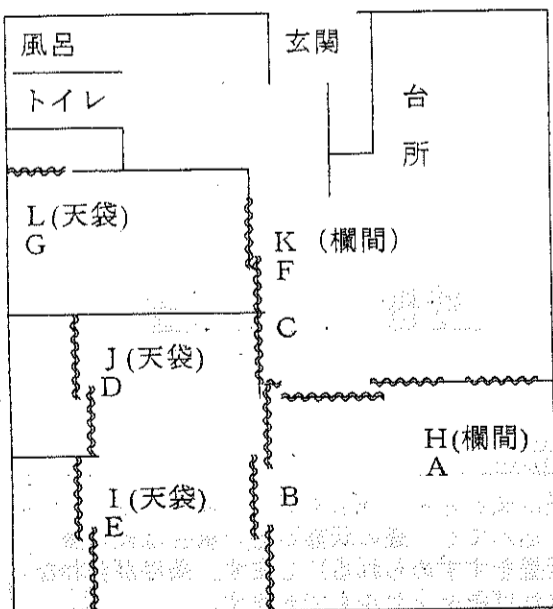

2・6号棟用

| | 市場価格 | 自治会 斡旋価格 | 数量 | 金額 |
|----|---------|-------------|----|----|
| A | 10,300円 | 6,990円 | | 円 |
| B | 6,540 | 4,430 | | |
| C | 6,880 | 4,660 | | |
| D | 6,540 | 4,430 | | |
| E | 6,540 | 4,430 | | |
| F | 6,880 | 4,660 | | |
| G | 6,540 | 4,430 | | |
| H | 3,850 | 2,600 | | |
| I | 3,660 | 2,430 | | |
| J | 3,660 | 2,430 | | |
| K | 3,850 | 2,600 | | |
| L | 3,660 | 2,430 | | |
| 合計 | | | | |

号棟

号室

氏名

電話

横断替え申請は不要。採寸日11月1日。納入日は11月15日。工時間は各15分程度です。
支払は、自治会口座の郵便払込。納入完了時に業者が払込用紙をお渡しします。